



MINISTERIO
DE HACIENDA
Y ADMINISTRACIONES PÚBLICAS

SECRETARÍA DE ESTADO DE
PRESUPUESTOS Y GASTOS

INTERVENCIÓN GENERAL DE LA
ADMINISTRACIÓN DEL ESTADO

SUBDIRECCIÓN GENERAL DE
APLICACIONES DE CONTABILIDAD Y
CONTROL

Guía para la importación de un certificado electrónico a nivel de máquina en un servidor



1º) Abrimos una consola nueva (*Console Root*):

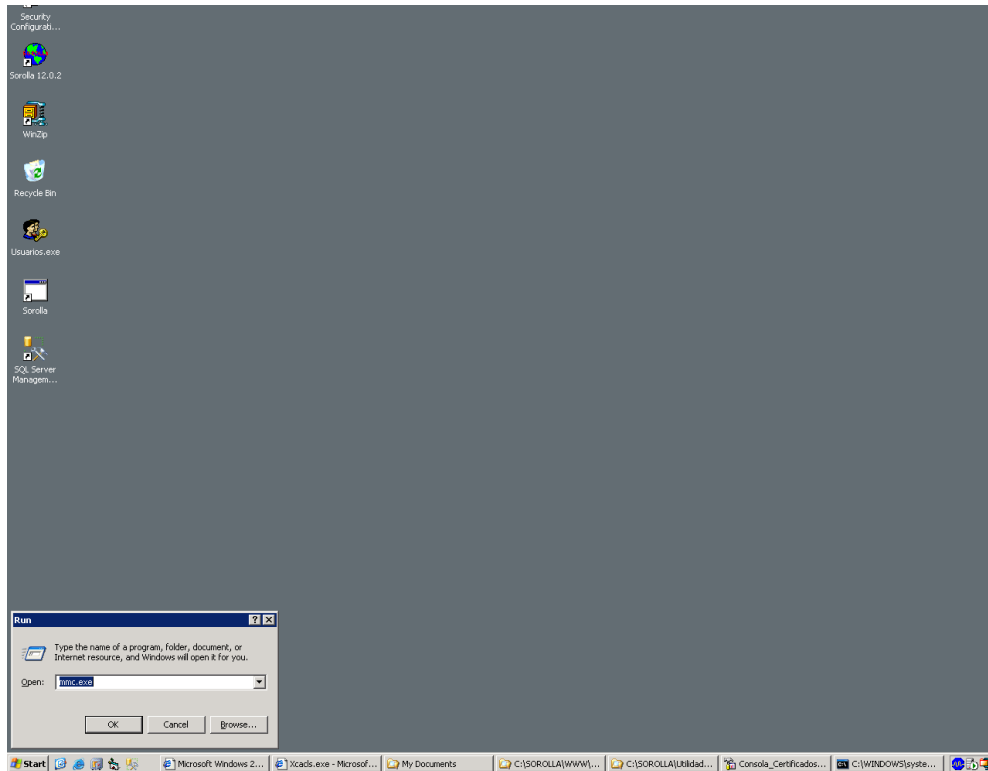

2º) Seleccionamos *Files->Add/Remove Snap In*:

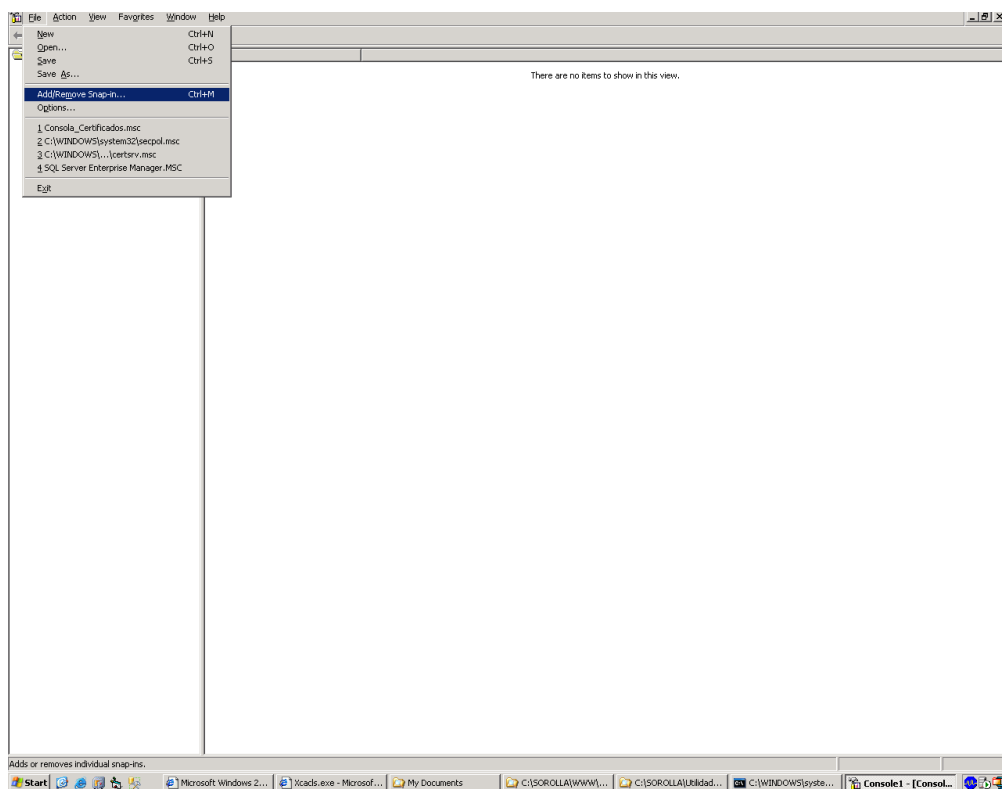



3º) Pulsamos el botón *Add*:

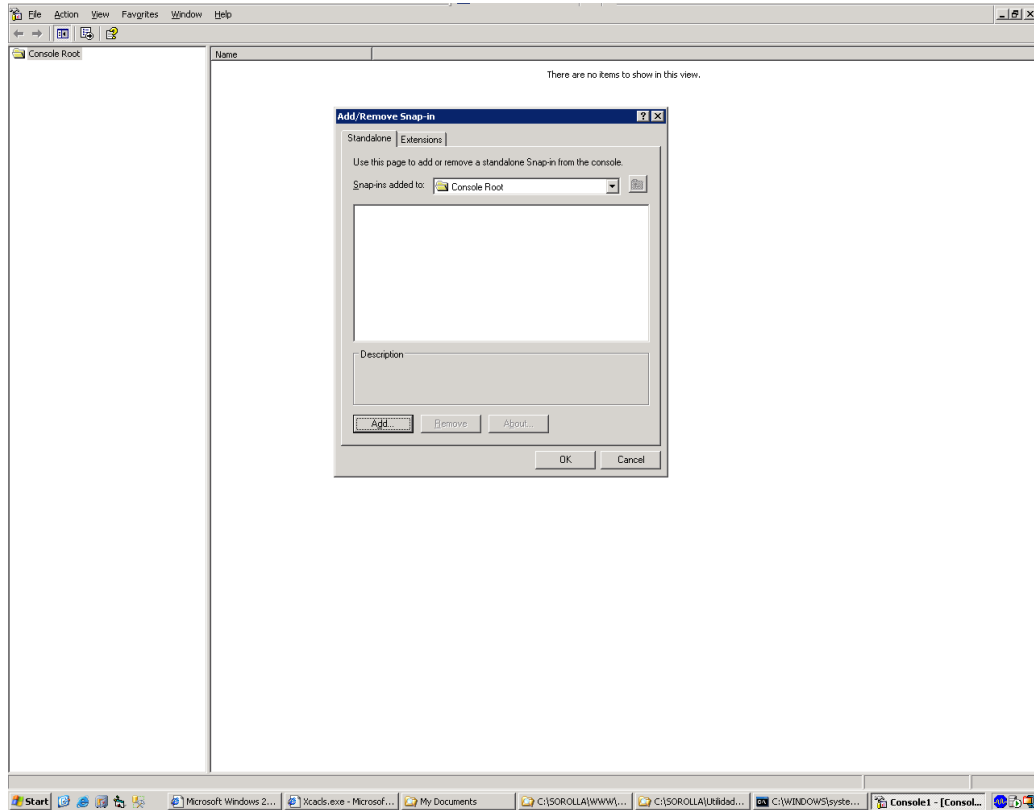

- Seleccionamos *Certificates* y pulsamos el botón *Add*.

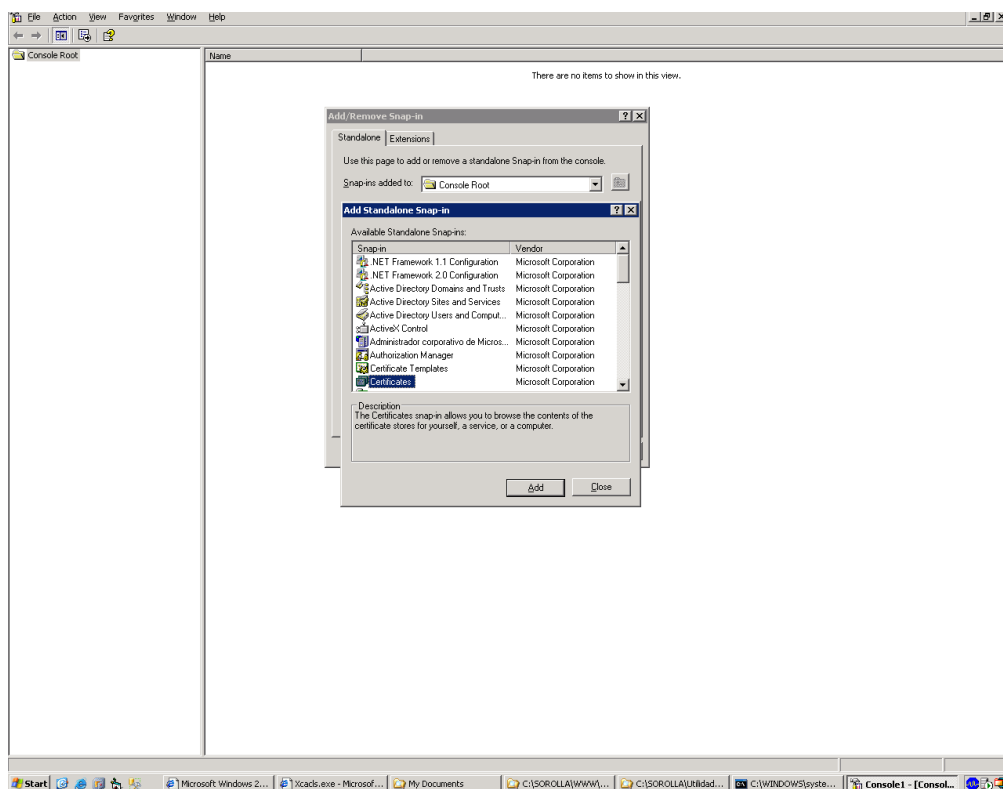



- Marcamos *Computer Account* y pulsamos *Next*:

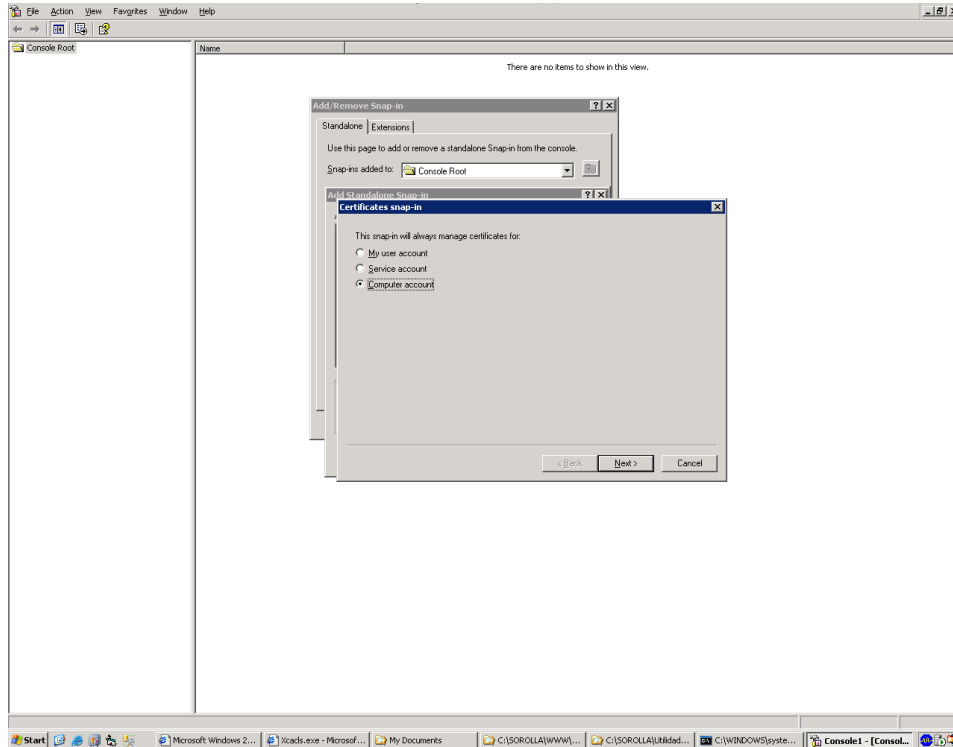

- Seleccionamos *Local computer* podemos o no marcar el check en función de si salvamos o no la consola en uso. Pulsamos *Finish*:

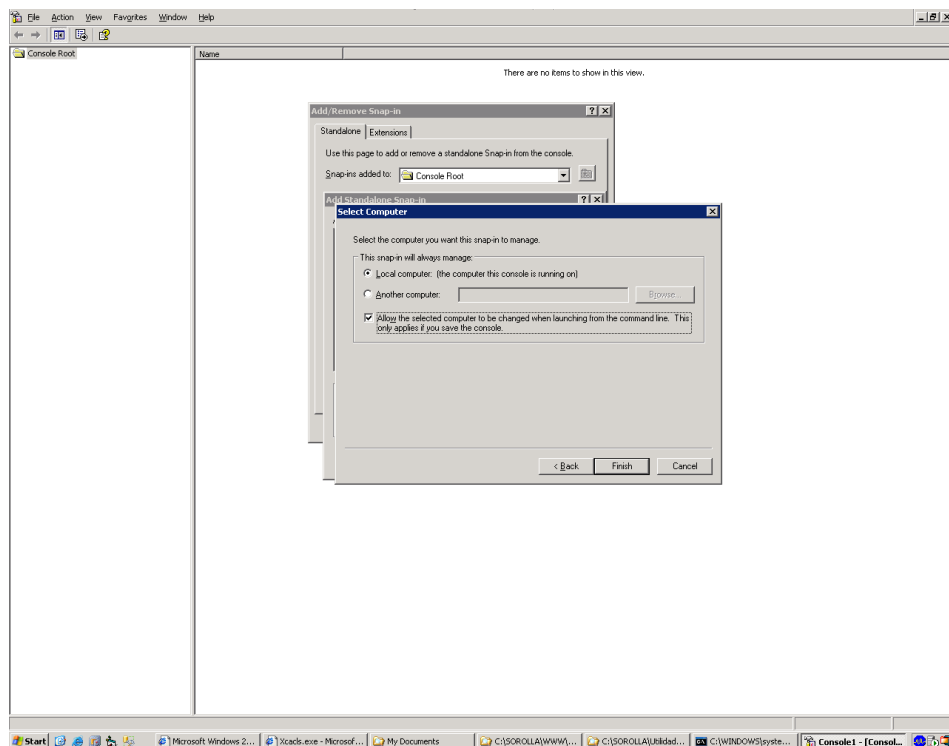

Cerramos todos los formularios que se habían cargado.



4º) Nos ubicamos en la ruta *Personal->Certificates*:

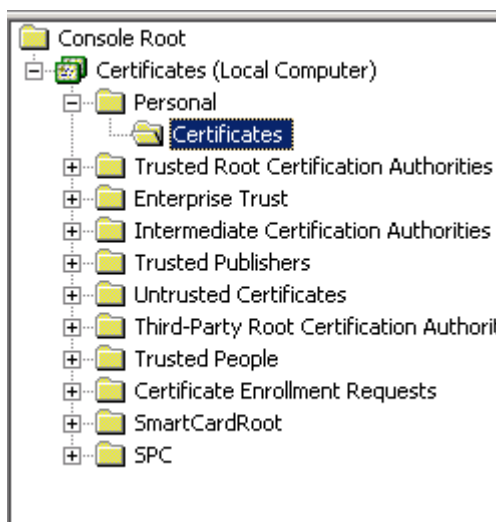

- Pulsamos el botón derecho del ratón *All Taks->Import*:
- Ponemos *All files* y seleccionamos el certificado deseado:

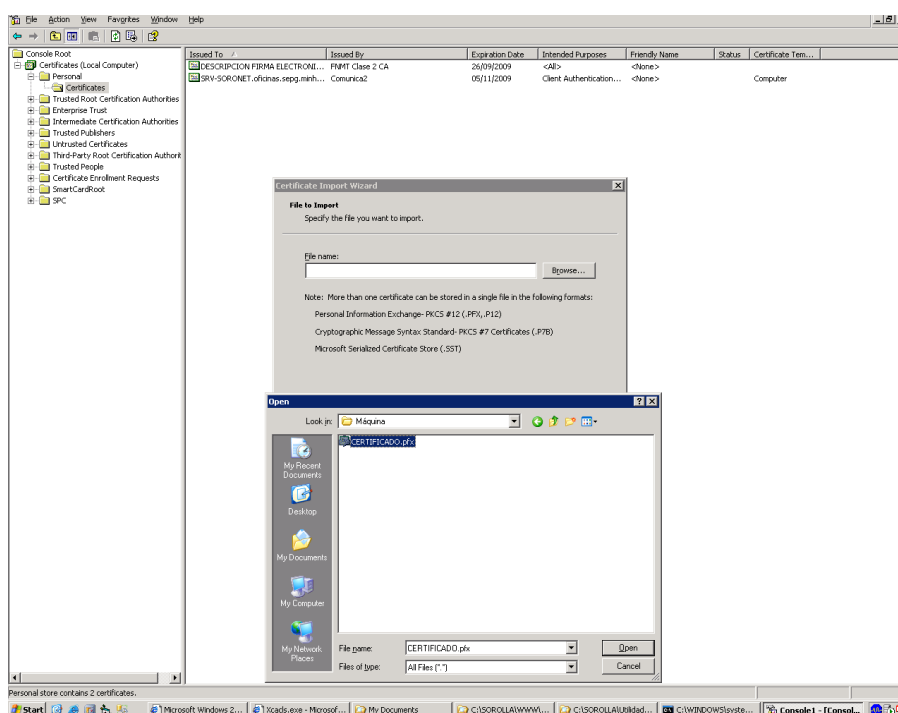

- Escribimos la Password del certificado pulsamos *Next* y finalizamos.



Console1 - [Console Root\Certificates (Local Computer)\Personal\Certificates] Spanish (International Sort)

Personal store contains 2 certificates.

Issued To	Issued By	Expiration Date	Intended Purposes	Friendly Name	Status	Certificate Tem...
DESCRIPCION FIRMA ELECTRONI...	FNMT Clase 2 CA	26/09/2009	<All>	<None>		
SRV-SORONET.oficinas.sepg.mih...	Comunica2	05/11/2009	Client Authentication...	<None>		Computer

Certificate Import Wizard

Password
To maintain security, the private key was protected with a password.

Type the password for the private key.

Password:

Enable strong private key protection. You will be prompted every time the private key is used by an application if you enable this option.

Mark this key as exportable. This will allow you to back up or transport your keys at a later time.

< Back Next > Cancel

Console1 - [Console Root\Certificates (Local Computer)\Personal\Certificates]

Personal store contains 2 certificates.

Issued To	Issued By	Expiration Date	Intended Purposes	Friendly Name	Status	Certificate Tem...
DESCRIPCION FIRMA ELECTRONI...	FNMT Clase 2 CA	26/09/2009	<All>	<None>		
SRV-SORONET.oficinas.sepg.mih...	Comunica2	05/11/2009	Client Authentication...	<None>		Computer



5º) Hay que conceder permisos al nuevo certificado en función del sistema operativo de la máquina desde la línea de comando.

- **PARA 2003 (IIS 6)**
winhttpcertcfg -g -c LOCAL_MACHINE\My -s INTRANET.MITYC.AGE -a IIS_WPG
- **PARA 2000 (IIS 5)**
winhttpcertcfg -g -c LOCAL_MACHINE\My -s INTRANET.MITYC.AGE -a ASPNET

Cuando el asunto del certificado contiene espacios en blanco o es muy largo, después del parámetro

-s se puede introducir una parte significativa de la cadena en vez de todo el literal en este caso por ejemplo:

```
winhttpcertcfg -g -c LOCAL_MACHINE\My -s MITYC -a IIS_WPG
```

- Ejemplo visual:

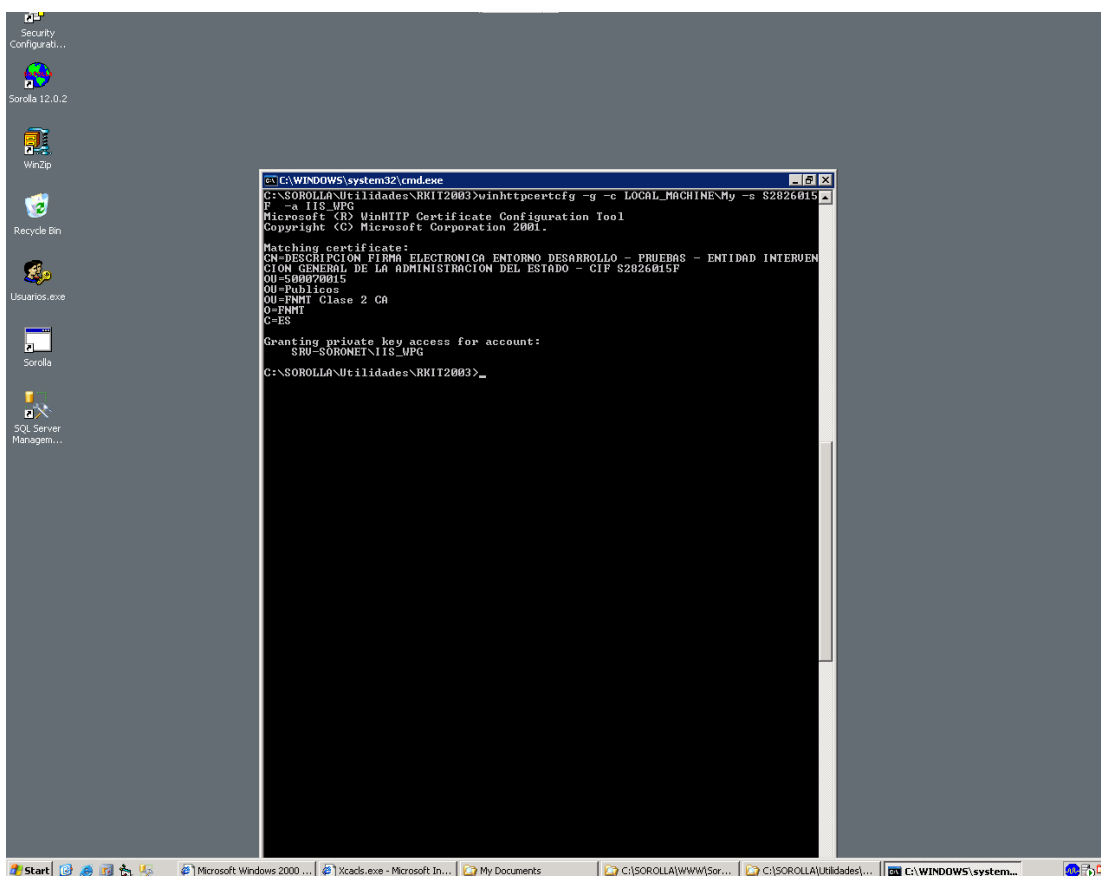

6º) Introducción de la URL para la obtención del Token y del asunto del certificado en el WebConfig del Servicio Web de SOROLLA

Estos datos serán solicitados al grupo de desarrollo de SOROLLA en el teléfono 91 583 14 35 (José Pedro Pascual).