



## **Adenda**

### **Descripción del procedimiento de cargas masivas desde desde ficheros externos**

**Enero 2012**



El objetivo de este documento es describir el procedimiento a seguir por parte de los usuarios para realizar cargas de datos en los diferentes subsistemas de Adenda a partir de ficheros externos.

Estos ficheros deberán seguir los esquemas de intercambio XML definidos a tal efecto y que están disponibles tanto en el “Canal informativo” de Quanto así como en el apartado de “Utilidades presupuestarias” del portal de la administración presupuestaria ([www.pap.meh.es](http://www.pap.meh.es)).

## 1. Estados financieros de OOAA

En el subsistema de Estados financieros de OO.AA. aparece la opción “Carga masiva”.

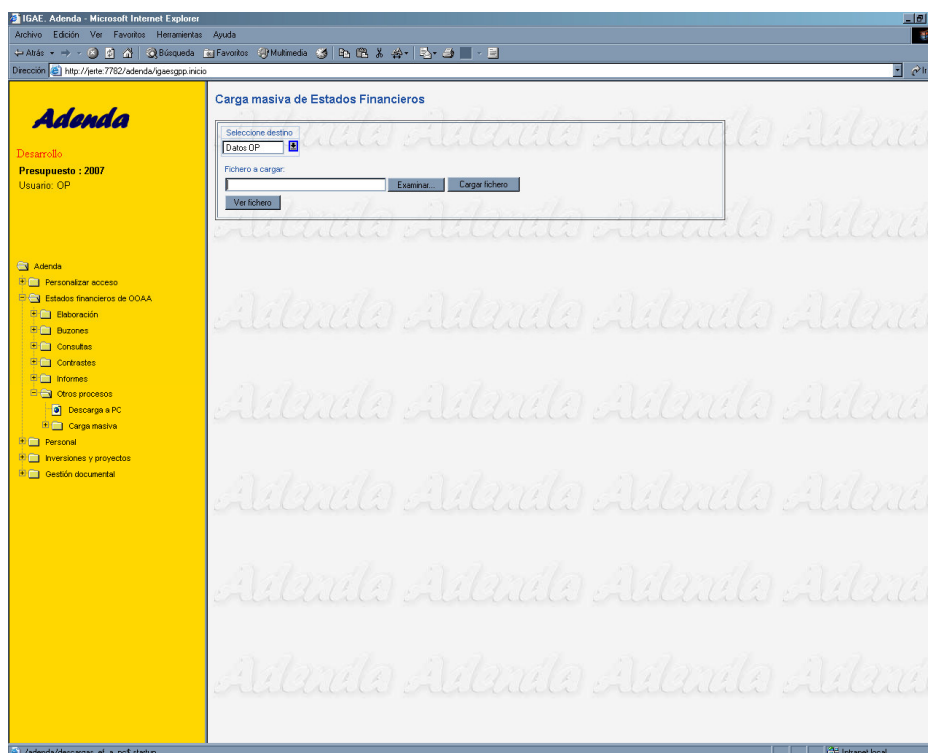

Una vez seleccionada esta opción se mostrará una pantalla en la que se elegirá el destino en el que realizar la carga.



Por defecto aparecerá seleccionado como destino los datos del usuario pero éste podrá seleccionar realizar la carga en sus datos o en la propuesta correspondiente.

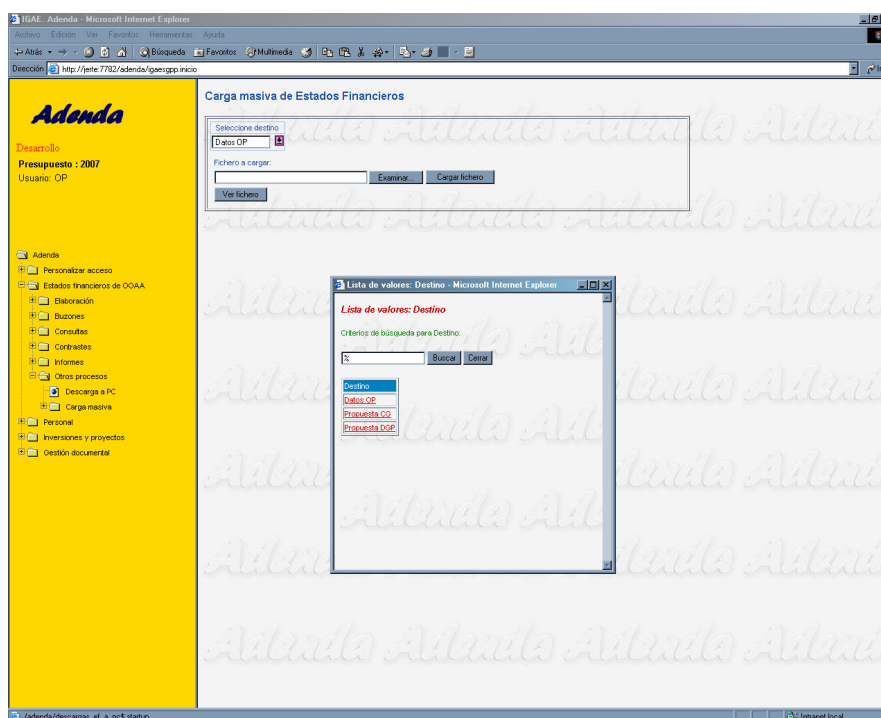

A continuación se introducirá el nombre de fichero o se pulsará “Examinar” para localizar su ubicación y una vez seleccionado se pulsará “Cargar fichero”.

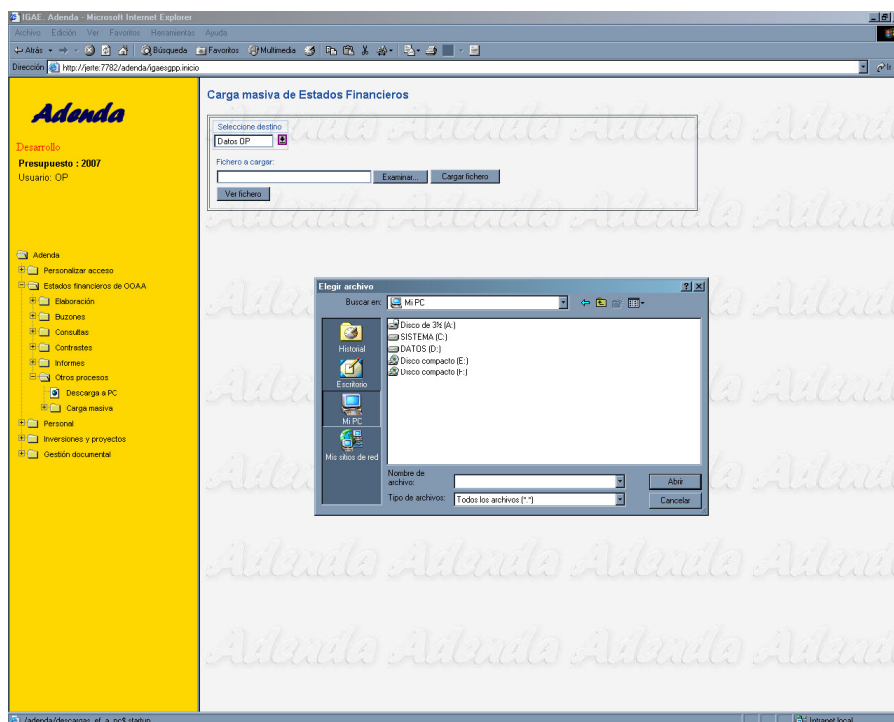

Inicialmente se realizará una validación del formato del fichero seleccionado (no del contenido), comprobando:

- Que el fichero no está vacío.
- Que se trata de un fichero que cumple con el esquema Xml publicado.
- Que el número de registros contenidos en el fichero coincide con el especificado en la cabecera del mismo.

Si el fichero no cumple alguna de las validaciones anteriores, se mostrará el correspondiente mensaje de error al usuario y se volverá a cargar la pantalla inicial de selección.

No se cargará ningún registro que no cumpla las validaciones.

**Los importes deberán figurar en decenas de euros (sin decimales).**



Detectados o no errores de validación, siempre se pedirá confirmación al usuario para continuar con la carga (los registros erróneos no se cargan), indicando el número de registros a dar de alta y el número de registros a modificar.

Finalizado el proceso se generará un informe resumen, conteniendo:

- Usuario.
- Sectorial.
- Destino carga.
- Número de registros leídos.
- Número de registros dados de alta.
- Número de registros modificados.
- Número de registros con errores.

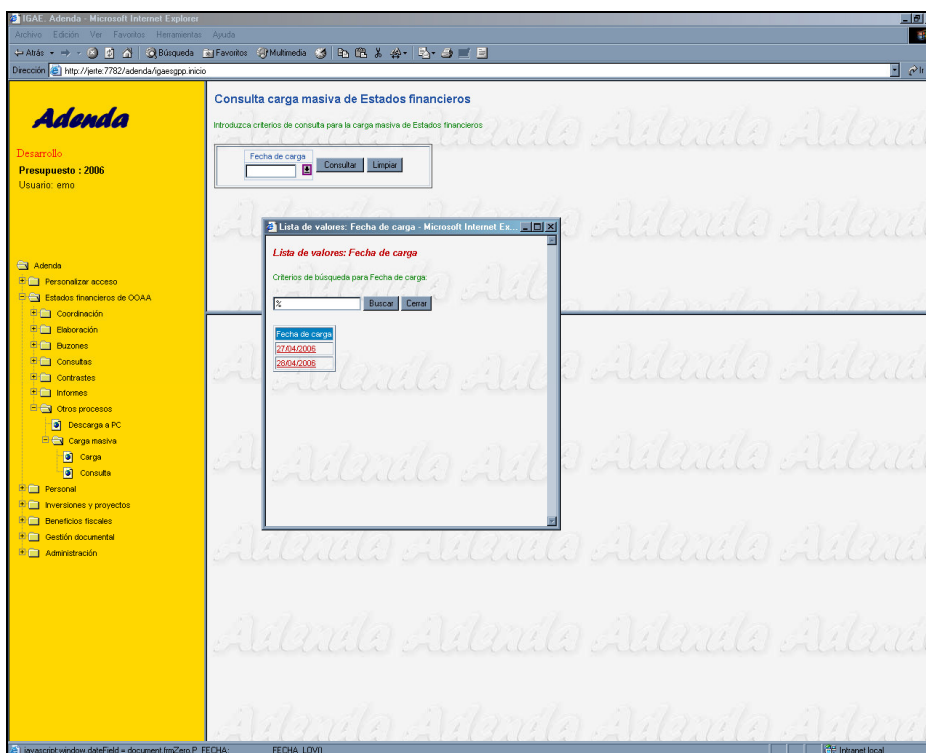



Tras la carga de los registros no erróneos, si el proceso de validación detectó errores, se permitirá al usuario obtener un informe con los registros erróneos.

El usuario podrá consultar las cargas realizadas en la opción de consulta.

Dicho módulo permite al usuario seleccionar una fecha y muestra el informe resumen con la estructura detallada anteriormente para aquellas cargas realizadas en la fecha seleccionada.

Fecha de carga	Usuario	Destino Carga	Registros leídos	Registros erróneos	Registros dados de alta	Registros modificados	Tipo de carga
28/04/2006 11:01:05	DESA	Datos DGP	3	1	2	0	Estados financieros
28/04/2006 11:14:41	DESA	Datos DGP	3	1	2	0	Estados financieros
28/04/2006 11:18:30	DESA	Datos DGP	3	1	2	0	Estados financieros
28/04/2006 11:21:45	DESA	Datos DGP	3	1	2	0	Estados financieros
28/04/2006 11:22:57	DESA	Datos DGP	3	1	2	0	Estados financieros
28/04/2006 11:23:56	DESA	Datos DGP	3	1	2	0	Estados financieros
28/04/2006 11:26:26	DESA	Datos DGP	3	1	2	0	Estados financieros
28/04/2006 11:29:21	DESA	Datos DGP	3	1	2	0	Estados financieros
28/04/2006 11:30:20	DESA	Datos DGP	3	1	2	0	Estados financieros
28/04/2006 11:32:55	DESA	Datos DGP	3	1	2	0	Estados financieros



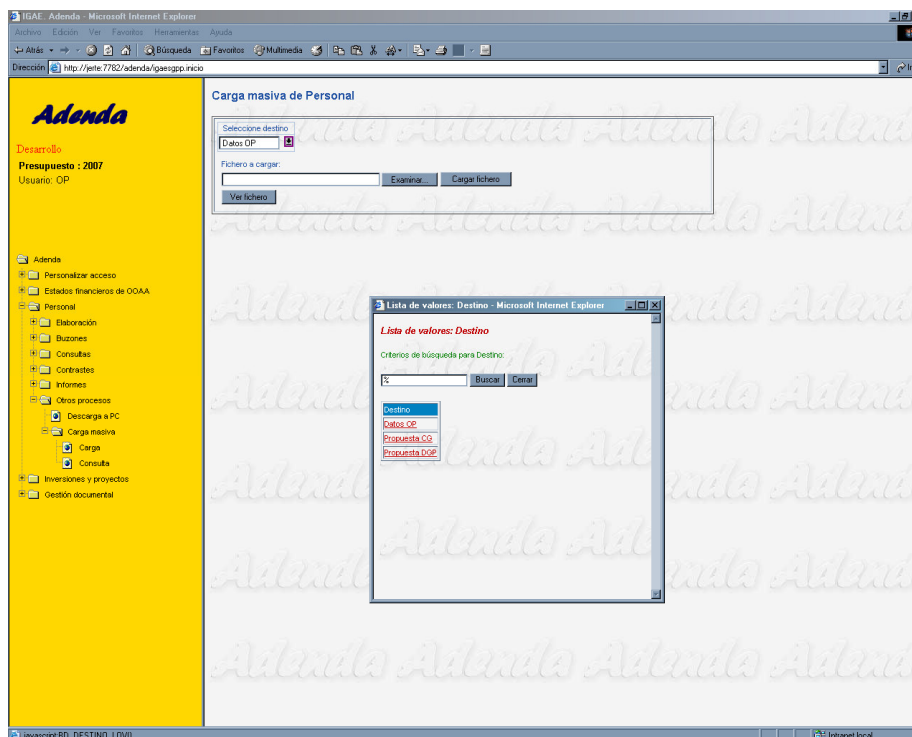

A continuación se introducirá el nombre de fichero o se pulsará “Examinar” para localizar su ubicación y una vez seleccionado se pulsará “Cargar fichero”.

Inicialmente se realizará una validación del formato del fichero seleccionado (no del contenido), comprobando:



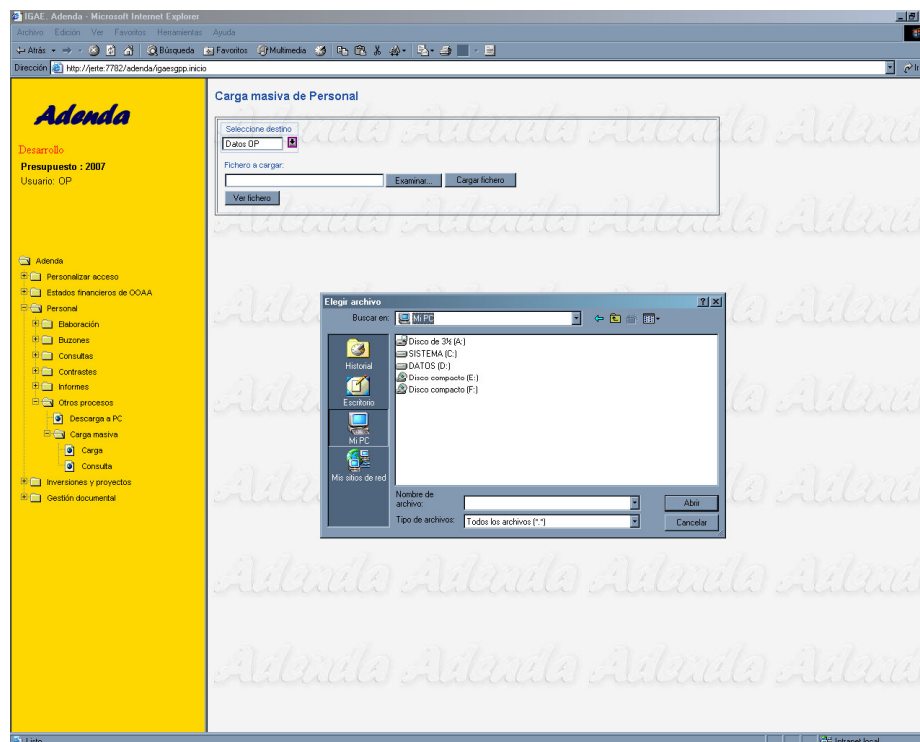

- Que el fichero no está vacío.
- Que se trata de un fichero que cumple con el esquema Xml publicado.
- Que el número de registros contenidos en el fichero coincide con el especificado en la cabecera del mismo.

Si el fichero no cumple alguna de las validaciones anteriores, se mostrará el correspondiente mensaje de error al usuario y se volverá a cargar la pantalla inicial de selección.

No se cargará ningún registro que no cumpla las validaciones.

**Los importes deberán figurar en miles de euros (con decimales).**

Detectados o no errores de validación, siempre se pedirá confirmación al usuario para continuar con la carga (los registros erróneos no se cargan), indicando el número de registros a dar de alta y el número de registros a modificar.



Finalizado el proceso se generará un informe resumen, conteniendo:

- Usuario.
- Sectorial.
- Destino carga.
- Número de registros leídos.
- Número de registros dados de alta.
- Número de registros modificados.
- Número de registros con errores.
- Tipo (efectivos, niveles, importes).

Tras la carga de los registros no erróneos, si el proceso de validación detectó errores, se permitirá al usuario obtener un informe con los registros erróneos.

El usuario podrá consultar las cargas realizadas en la opción de consulta.

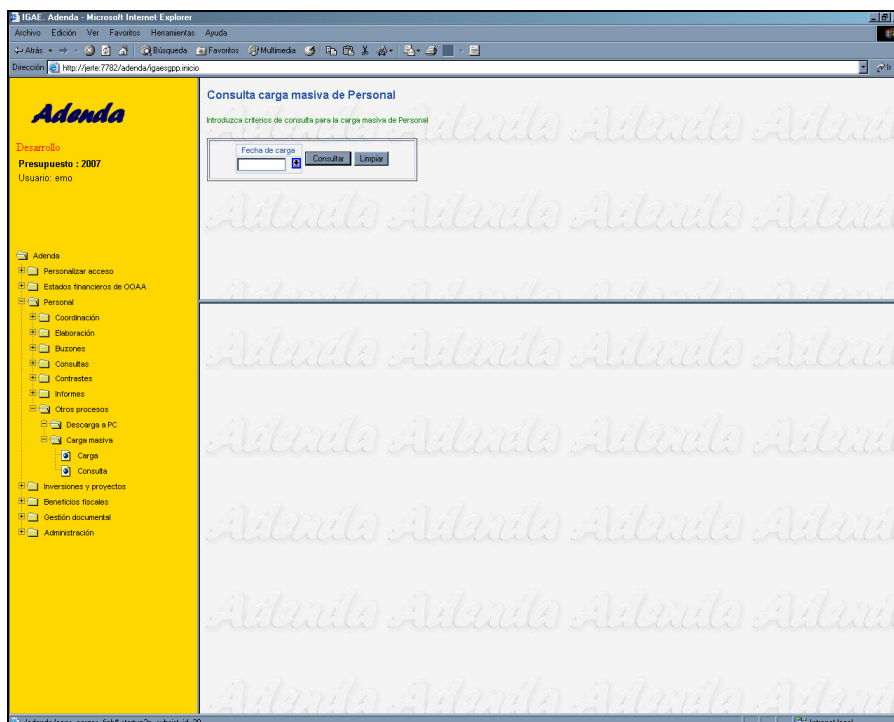



Dicho módulo permite al usuario seleccionar una fecha y muestra el informe resumen con la estructura detallada anteriormente para aquellas cargas realizadas en la fecha seleccionada.

Adenda

Desarrollo  
Presupuesto : 2007  
Usuario: emo

Consulta carga masiva de Personal

Introduzca criterios de consulta para la carga masiva de Personal

Fecha de carga  
12/05/2006 Consultar Limpiar

Fecha de carga	Usuario	Destino Carga	Registros válidos	Registros erróneos	Registros dados de alta	Registros modificados	Tipo de carga
12/05/2006 10:17:41	GMM	Datos DGP	5	0	5	0	Personal

Registro 1

Actualizar Recuento



### 3. Inversiones y proyectos

En el subsistema de Inversiones y proyectos aparece la opción “Carga masiva”

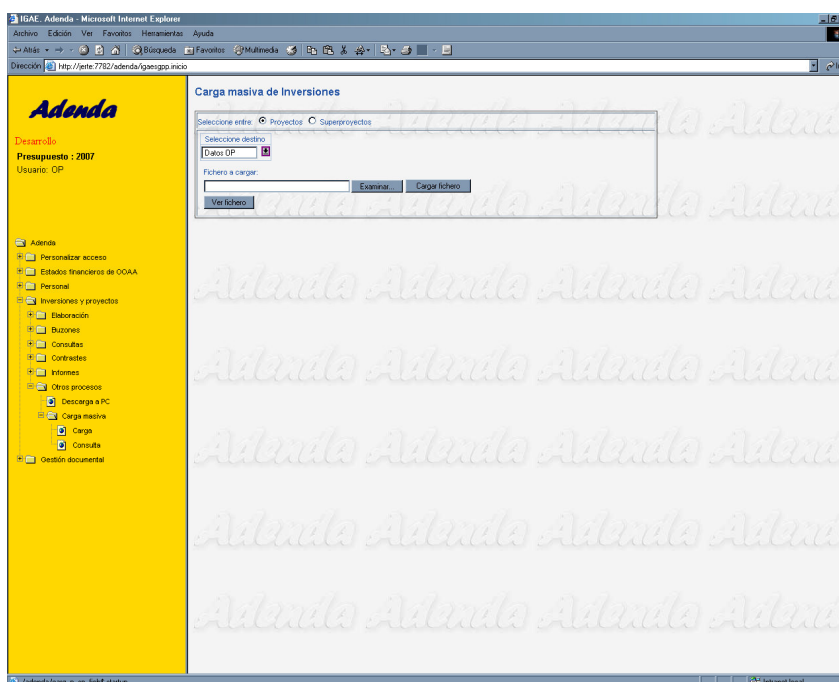

Una vez seleccionada esta opción se mostrará una pantalla en la que se elegirá si desea realizar la carga de proyectos o de superproyectos, y el destino en el que realizar la carga.

Por defecto aparecerá seleccionado como destino los datos del usuario pero éste podrá seleccionar realizar la carga en sus datos o en la propuesta correspondiente.

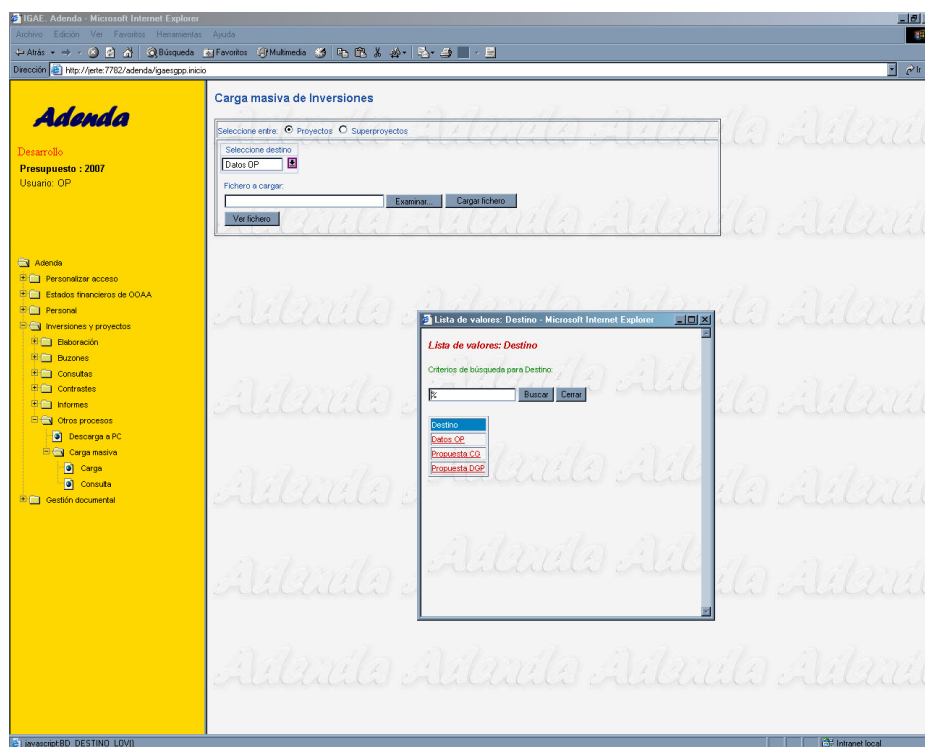

A continuación se introducirá el nombre de fichero o se pulsará “Examinar” para localizar su ubicación y una vez seleccionado se pulsará “Cargar fichero”.

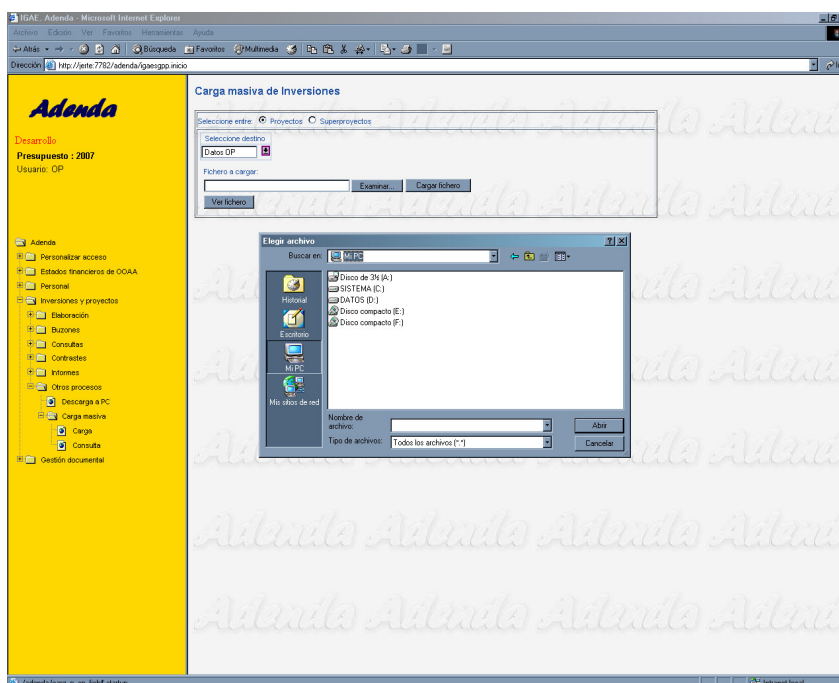

Inicialmente se realizará una validación del formato del fichero seleccionado (no del contenido), comprobando:

- Que el fichero no está vacío.
- Que se trata de un fichero que cumple con el esquema Xml publicado.
- Que el número de registros contenidos en el fichero coincide con el especificado en la cabecera del mismo.

Si el fichero no cumple alguna de las validaciones anteriores, se mostrará el correspondiente mensaje de error al usuario y se volverá a cargar la pantalla inicial de selección.

No se cargará ningún registro que no cumpla las validaciones.

**Los importes deberán figurar en decenas de euros (sin decimales).**



Detectados o no errores de validación, siempre se pedirá confirmación al usuario para continuar con la carga (los registros erróneos no se cargan), indicando el número de registros a dar de alta y el número de registros a modificar.

Finalizado el proceso se generará un informe resumen, conteniendo:

- Usuario.
- Sectorial.
- Destino carga.
- Número de registros leídos.
- Número de registros dados de alta.
- Número de registros modificados.
- Número de registros con errores.
- Tipo (Proyectos/Superproyectos).

Tras la carga de los registros no erróneos, si el proceso de validación detectó errores, se permitirá al usuario obtener un informe con los registros erróneos.

El usuario podrá consultar las cargas realizadas en la opción de consulta.

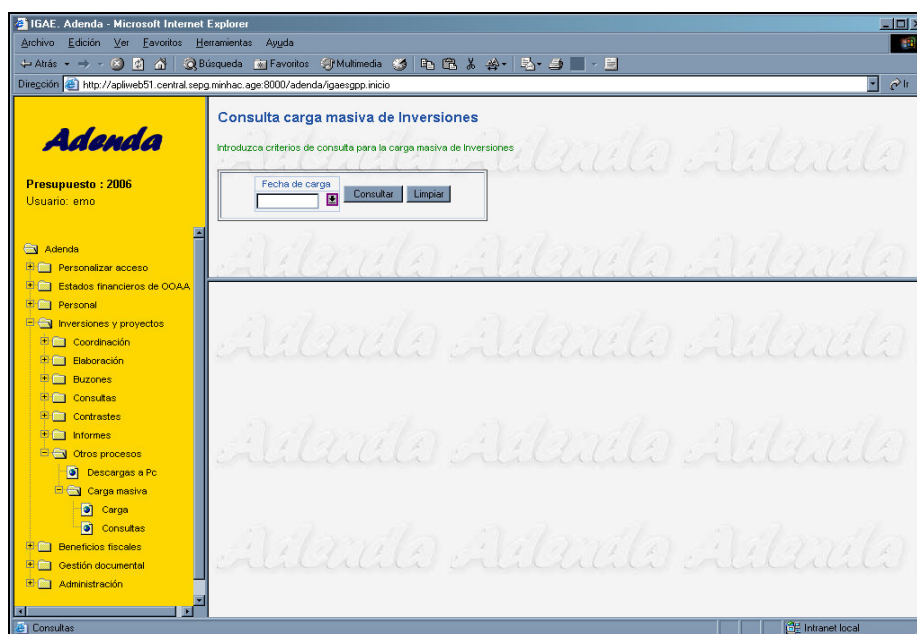

Dicho módulo permite al usuario seleccionar una fecha y muestra el informe resumen con la estructura detallada anteriormente para aquellas cargas realizadas en la fecha seleccionada.

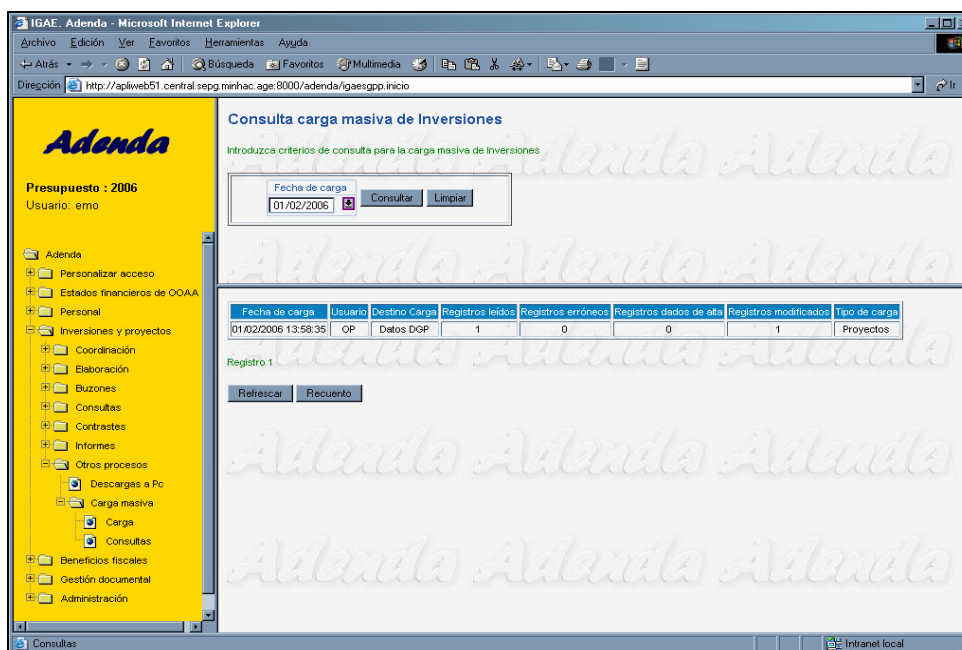





## 4. Beneficios fiscales

En el subsistema de Estados Beneficios fiscales aparece la opción "Carga masiva".

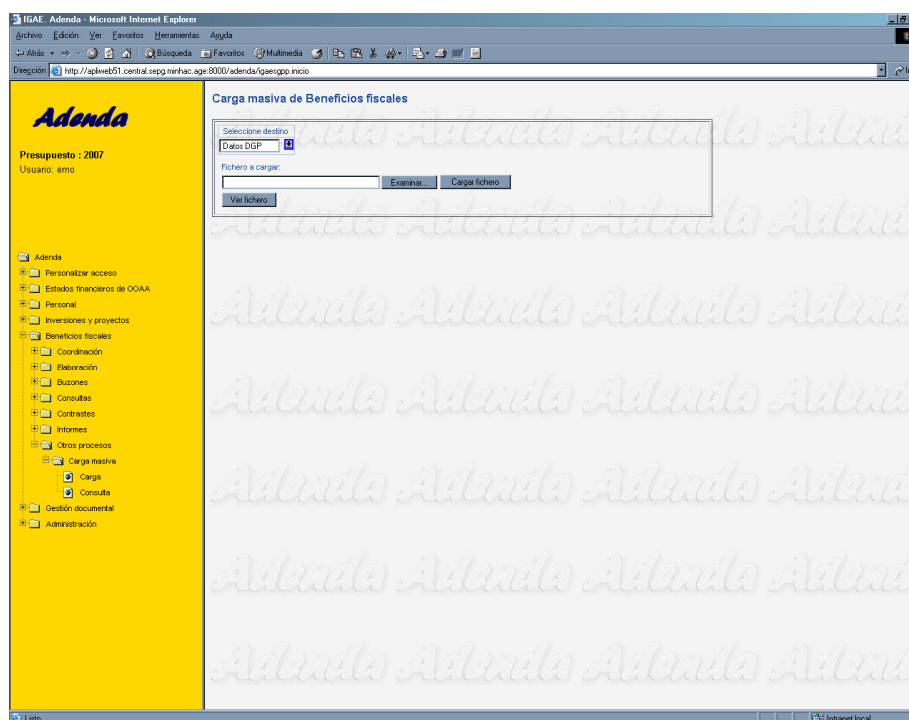

Una vez seleccionada esta opción se mostrará una pantalla en la que se elegirá el destino en el que realizar la carga.

Por defecto aparecerá seleccionado como destino los datos del usuario pero éste podrá seleccionar realizar la carga en sus datos o en la propuesta correspondiente.

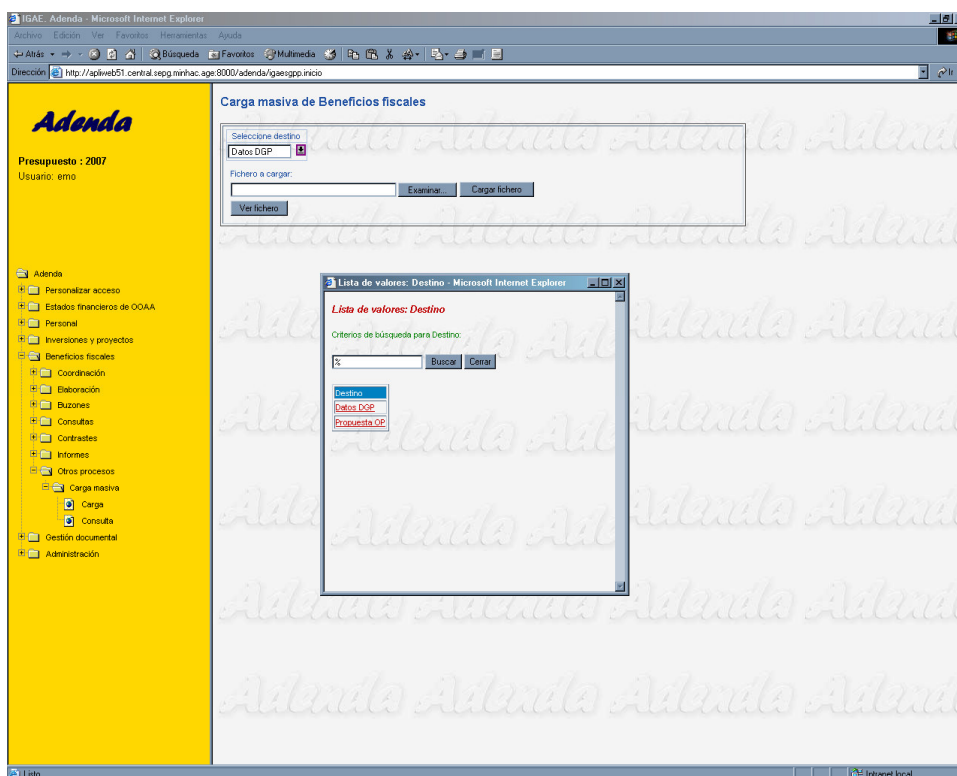

A continuación se introducirá el nombre de fichero o se pulsará “Examinar” para localizar su ubicación y una vez seleccionado se pulsará “Cargar fichero”.

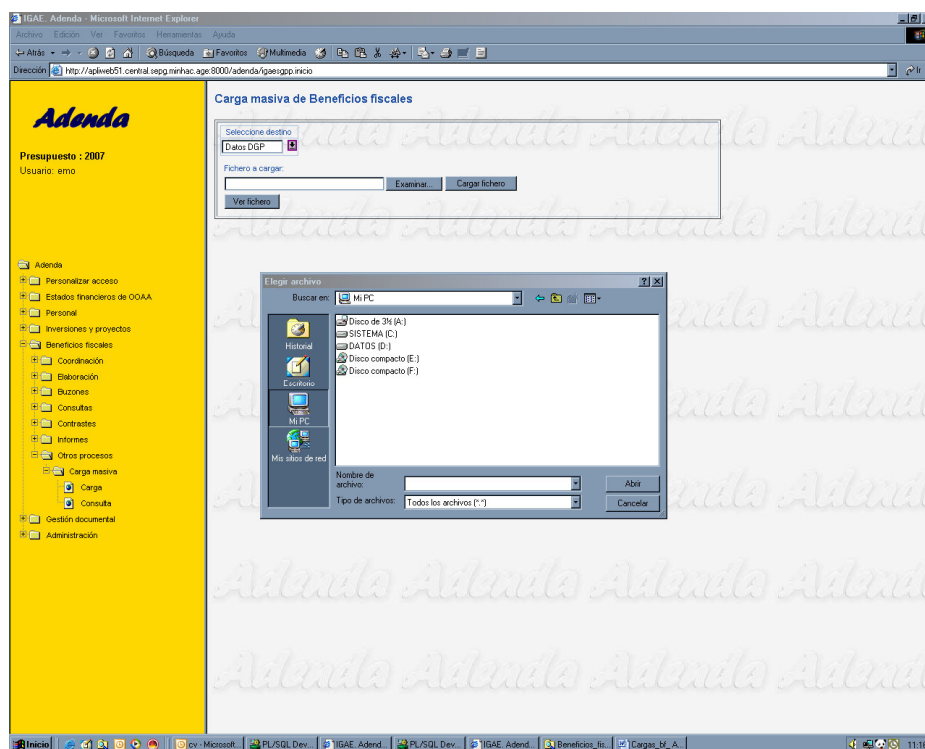

Inicialmente se realizará una validación del formato del fichero seleccionado (no del contenido), comprobando:

- Que el fichero no está vacío.
- Que se trata de un fichero que cumple con el esquema Xml publicado.
- Que el número de registros contenidos en el fichero coincide con el especificado en la cabecera del mismo.

Si el fichero no cumple alguna de las validaciones anteriores, se mostrará el correspondiente mensaje de error al usuario y se volverá a cargar la pantalla inicial de selección.

No se cargará ningún registro que no cumpla las validaciones.

**Los importes deberán figurar en decenas de euros (sin decimales).**



Detectados o no errores de validación, siempre se pedirá confirmación al usuario para continuar con la carga (los registros erróneos no se cargan), indicando el número de registros a dar de alta y el número de registros a modificar.

Finalizado el proceso se generará un informe resumen, conteniendo:

- Usuario.
- Sectorial.
- Destino carga.
- Número de registros leídos.
- Número de registros dados de alta.
- Número de registros modificados.
- Número de registros con errores.

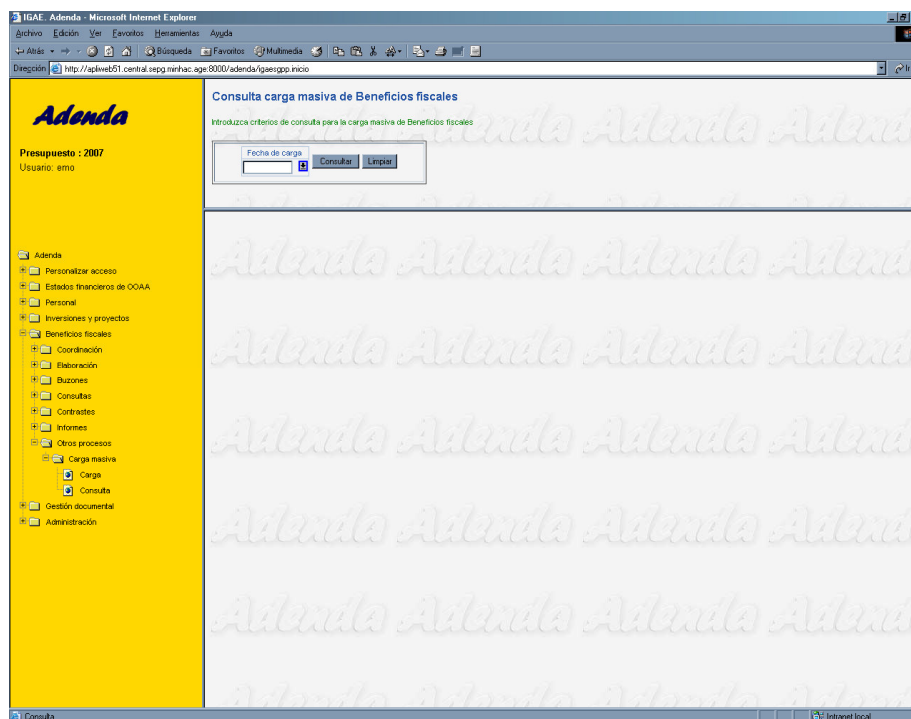



Tras la carga de los registros no erróneos, si el proceso de validación detectó errores, se permitirá al usuario obtener un informe con los registros erróneos.

El usuario podrá consultar las cargas realizadas en la opción de consulta.

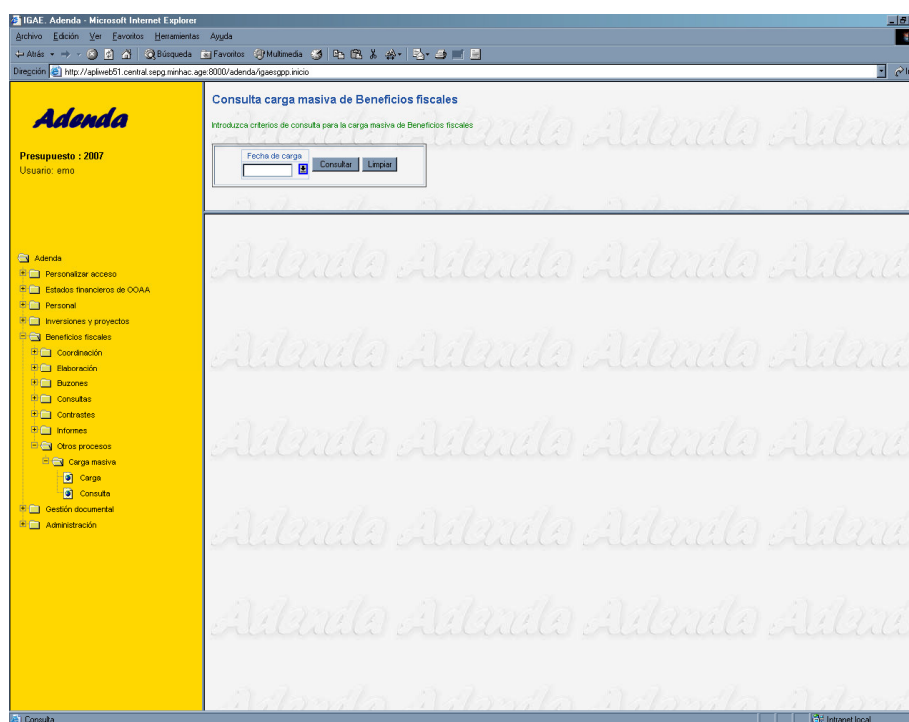

Dicho módulo permite al usuario seleccionar una fecha y muestra el informe resumen con la estructura detallada anteriormente para aquellas cargas realizadas en la fecha seleccionada.



IGAE: Adenda - Microsoft Internet Explorer

Archivo Edición Ver Favoritos Herramientas Ayuda

← Atrás → → Avanzada Favoritos Multimedia

Dirección: [http://pfeite.7702/adenda/igaeogga\\_inicio](http://pfeite.7702/adenda/igaeogga_inicio)

## Adenda

Desarrolla

Presupuesto: 2006  
Usuario: emio

- Adenda
  - Personalizar acceso
  - Estados financieros de OOAA
  - Personal
  - Inversiones y proyectos
  - Beneficios fiscales
    - Coordinación
    - Elaboración
    - Buzones
    - Consultas
    - Contrastes
    - Informes
    - Otros procesos
      - Descarga a PC
        - Carga masiva
          - Carga
          - Consulta
  - Gestión documental
  - Administración

### Consulta carga masiva de Beneficios fiscales

Introduzca criterios de consulta para la carga masiva de Beneficios fiscales

Fecha de carga  
25/04/2006

Fecha de carga	Usuario	Destino Carga	registros a/b/c/d	registros en/ó/no	registros d/ab/c/d de a/b/c	registros modificados	Región carga
25/04/2006 16:50:48	RSR	Datos DGP	29	0	0	0	Beneficios fiscales
25/04/2006 16:51:48	RSR	Datos DGP	29	0	0	0	Beneficios fiscales
25/04/2006 16:57:34	RSR	Datos DGP	29	0	0	0	Beneficios fiscales

Registros 1 a 3

/adenda/cons\_cargas\_ficr\$; startup?n\_subst\_04-50